BADANIE MASARU EMOTO

Badanie Masaru Emoto, które potwierdza możliwość energetyzowania tzw. materii nieożywionej, w tym przypadku wody. Woda stanowi 70 % ludzkiego ciała, a ponadto informacja zapisana w wodzie niewątpliwie przyczynia się do kształtowania osobowości. Zatem czy możesz sobie wyobrazić, jak by to było,

Masaru Emoto (1943 r. - 2014 r.), japoński pisarz i badacz, odkrywca unikalnej zdolności wody do bycia nośnikiem informacji energetycznej. Stworzył metodę obserwacji tworzących się w zamarzającej wodzie kryształów i zaobserwował ich różnorodność, w zależności od informacji, której została poddana woda. Wyniki jego eksperymentów potwierdziły, że woda reaguje na słowa, muzykę, emocje, uczucia, informacje zawartą w środowisku naturalnym, modlitwę. Poddana wyższym wibracjom pozytywnych uczuć, piękna, modlitwy, ukazuje doskonałe, harmonijne kryształy. Przeciwnie, w przypadku negatywnych treści ukazuje chaos i strukturę amorficzną, gdzie kryształy nie tworzą się. Wyniki swych badań zawarł w wielu książkach, bogato ilustrowanych zdjęciami kryształów wody. Propagował ideę, że doskonały wzór wewnętrznej wibracji materii przy aktywnym udziale człowieka ma szerszy wpływ na nasze otoczenie i może przyczynić się do umacniania pokoju na świecie oraz poprawy stanu środowiska naturalnego. Swoje odkrycie wykorzystywał również jako metodę terapeutyczną.

Zdjęcie (woda z kranu) przedstawia bezładną, chaotyczną, amorficzną strukturę o nieuporządkowanej, niestabilnej, wręcz niepokojącej formie. Energia na tym zdjęciu jest rozproszona, nie utworzył się żaden kryształ, jest ono podobne do zdjęcia wody pod wpływem słowa "diabeł" wykonanego w laboratorium Masaru Emoto.

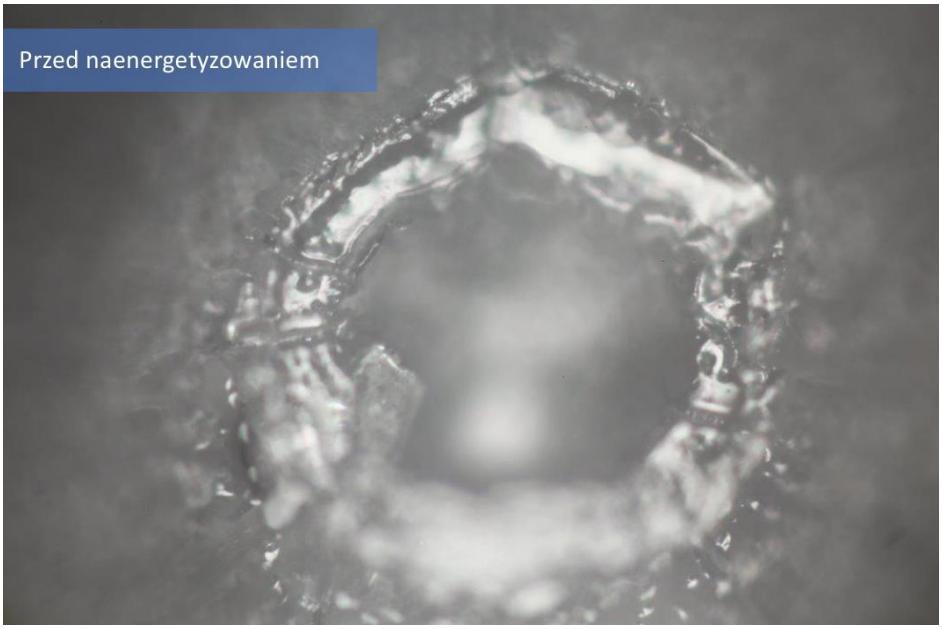

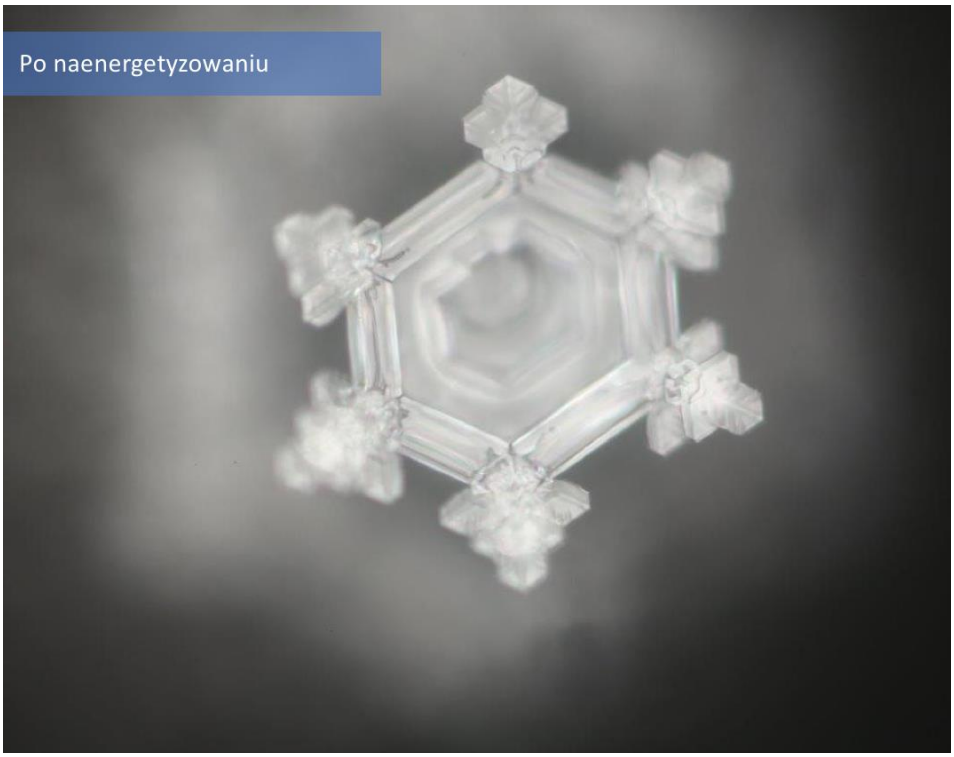

Zdjęcie (ta sama woda poddana naenergetyzowaniu na harmonizatorze mobilnym bio-info 6) przedstawia regularną, heksagonalną strukturę krystaliczną. Wyróżnia się harmonią, regularnością, symetrią oraz, co jest rzadko spotykane, strukturą wyraźnie przestrzenną.

Z obrazu tego kryształu emanuje siła i głębia. Zdjęcie jest podobne do zdjęć wody pod wpływem słowa "dziękuję", "mądrość", "wieczność" itp., wykonanych w laboratorium Masaru Emoto. Struktura heksagonalna jest odzwierciedleniem idealnej równowagi oraz połączenia planu fizycznego i duchowego (gwiazda Dawida, Mer-Ka-Ba)